



บันทึกข้อความ

ส่วนราชการ โรงพยาบาลป่าตอง กลุ่มงานบริหาร โทร. ๐ ๗๖๓๔ ๒๖๓๓ ต่อ ๓๒๗.....

ที่.....ภก.๐๐๓๒/รพ.๒/๑๓๑.....วันที่ ๗ กุมภาพันธ์ ๒๕๖๒.....

เรื่อง.....ขออนุญาตนำเผยแพร่บน Web site โรงพยาบาลป่าตอง.....

เรียน ผู้อำนวยการโรงพยาบาลป่าตอง

ด้วยกลุ่มงานบริหาร โรงพยาบาลป่าตอง ขออนุญาตนำ ผลการดำเนินการตามโครงการประจำปี ๒๕๖๑ ขึ้น Web site โรงพยาบาลป่าตอง เพื่อเผยแพร่ตาม พรบ.ข้อมูลข่าวสารของทางราชการ พ.ศ. ปี ๒๕๔๐ มาตรา ๙

จึงเรียนมาเพื่อโปรดพิจารณาอนุญาต จักเป็นพระคุณยิ่ง

(นางรังษี เดสโร)

เจ้าพนักงานธุรการชำนาญงานรักษาการ
หัวหน้ากลุ่มงานบริหารทั่วไป

อนุมัติ

(นางสาวเหมือนแพร บุญล้อม)

นายแพทย์ชำนาญการ รักษาการในตำแหน่ง
ผู้อำนวยการโรงพยาบาลป่าตอง

สรุปโครงการคัดกรองตรวจมะเร็งปากมดลูก
โรงพยาบาลป่าตอง ประจำปี ๒๕๖๑

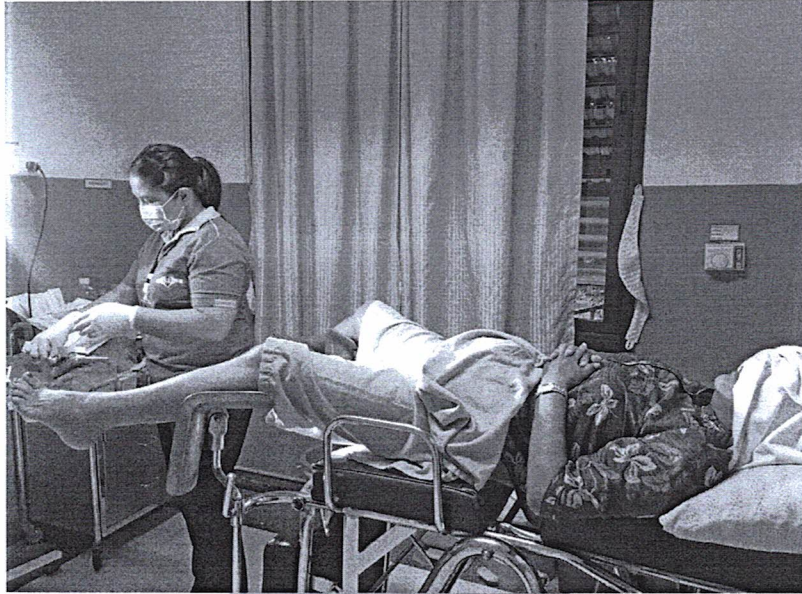

รายงานผลการปฏิบัติงาน

โครงการรณรงค์ตรวจคัดกรองมะเร็งปากมดลูก

ตามที่โรงพยาบาลป่าตองได้จัดทำโครงการรณรงค์ตรวจคัดกรองมะเร็งปากมดลูก เพื่อให้สตรีวัยเจริญพันธุ์ได้รับการตรวจคัดกรองมะเร็งปากมดลูก Pap Smear หาความผิดปกติของเซลล์มะเร็งปากมดลูก ประจำปีงบประมาณ ๒๕๖๑ เป้าหมายจำนวน ๒๔๐ คน โดยให้แกนนำสร้างเสริมสุขภาพมีส่วนร่วมในการจัดกิจกรรมสร้างสุขภาพให้แก่ตนเอง ครอบครัวและชุมชน ในพื้นที่ตำบลป่าตอง อำเภอเกาะกูด จังหวัดภูเก็ต ได้รับงบประมาณจากกองทุนหลักประกันสุขภาพเทศบาลเมืองป่าตอง จำนวนเงิน ๑๑๓,๔๐๐ บาท (หนึ่งแสนหนึ่งหมื่นสามพันสี่ร้อยบาทถ้วน)

ผลการดำเนินการ

ผลการปฏิบัติงานคัดกรองระหว่างเดือน ตุลาคม ๒๕๖๐ ถึง ๓๑ พฤษภาคม ๒๕๖๑ มีผู้เข้าร่วมโครงการคัดกรอง ๑๘๒ ราย ผลการตรวจผิดปกติจำนวน ๑๑ ราย คิดเป็นร้อยละ ๖.๐๕ โรงพยาบาลป่าตองได้ส่งต่อผู้มีผลผิดปกติไปรักษาต่อที่โรงพยาบาลวชิระภูเก็ต

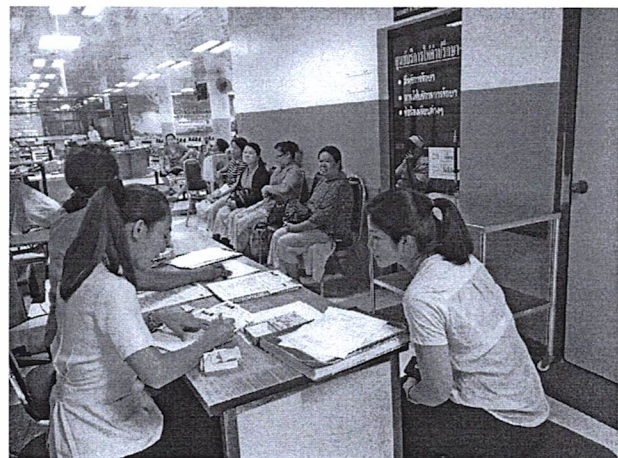
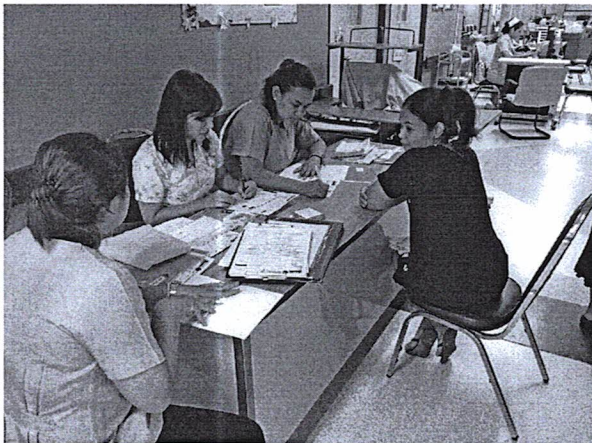

ปัญหาและอุปสรรค

๑. มีห้องตรวจเพียง ๑ ห้อง ทำให้ผู้ร่วมโครงการรอนาน
๒. นัดแล้วผู้ร่วมโครงการไม่มา ทำให้ผู้อื่นเสียโอกาส
๓. กรณีผิดปกติโทรแจ้ง แต่ไม่รับสาย หรือบางรายเปลี่ยนเบอร์โทร ทำให้ต้องติดต่อหลายครั้ง และต้องติดตามถึงที่พักอาศัย หรือสถานที่ทำงาน
๔. เครื่องมือไม่เพียงพอ โดยเฉพาะ speculum ขนาดเล็ก
๕. ประชาชนยังขาดความตระหนักถึงความสำคัญในการตรวจคัดกรองมะเร็งปากมดลูก
๖. มีความเขินอายจึงตรวจเฉพาะช่วงเลิกงาน ๑๖.๓๐ - ๒๐.๓๐ น. เพื่อไม่ให้ปะปนกับผู้ป่วยโรคอื่นๆ
๗. มีการลัดคิว

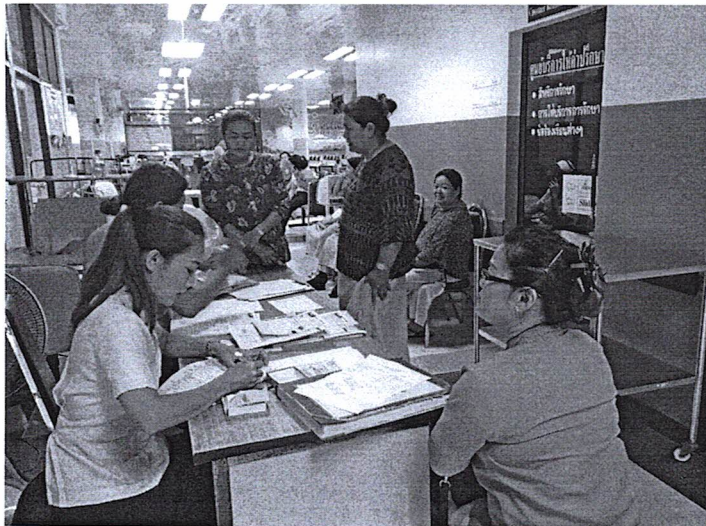
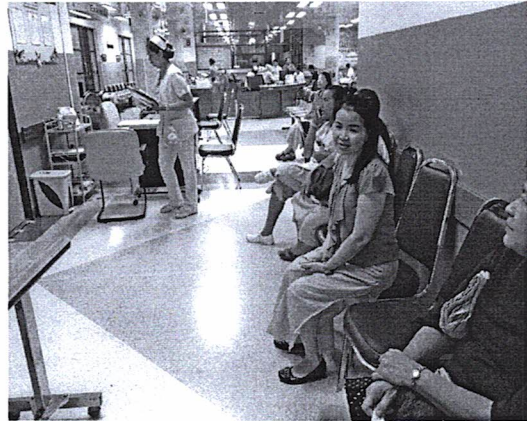
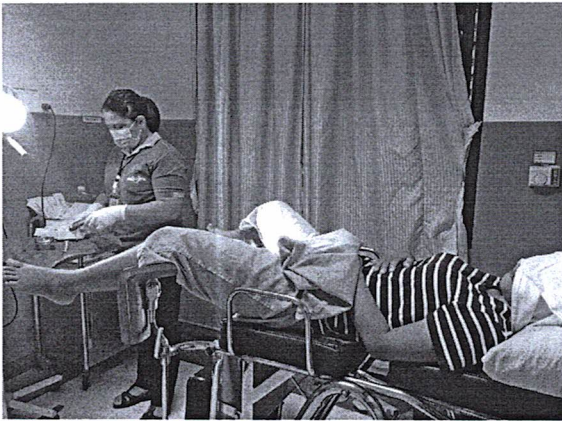

แนวทางการแก้ปัญหา

๑. ประชาสัมพันธ์ถึงความสำคัญที่ต้องมีการตรวจคัดกรองให้บ่อยขึ้น
๒. เพิ่มช่องทางในการประชาสัมพันธ์
๓. เข้าถึงสถานที่ทำงาน สถานบริการ หรือครัวเรือนเพิ่มขึ้น
๔. จัดอบรมให้ความรู้แก่ประชาชน
๕. เน้นถึงภัยของการเป็นมะเร็ง
๖. เตรียมเครื่องมือให้พร้อม
๗. เพิ่มห้องตรวจ

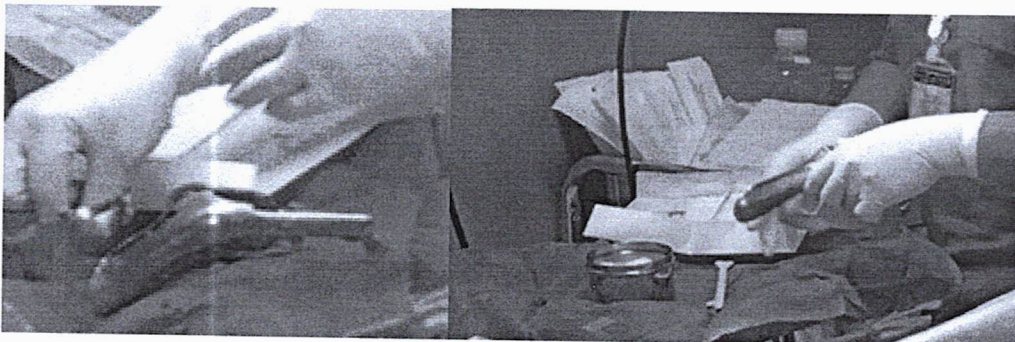
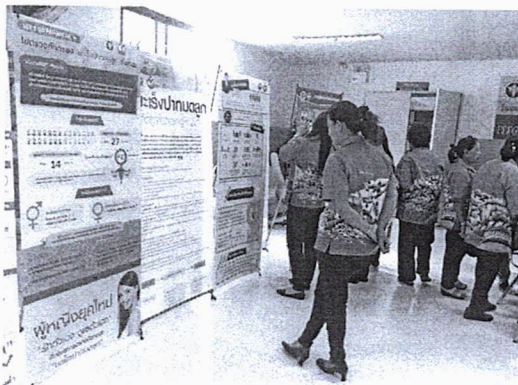

แนวทางการแก้ปัญหาการลัดคิวของผู้ร่วมโครงการ

๑. มีการโทรนัดล่วงหน้า
๒. มีการยื่นบัตรที่ห้องตรวจและนำไปส่งให้เจ้าหน้าที่หน้าห้องตรวจ
๓. เจ้าหน้าที่ห้องตรวจรับบัตรพร้อมเสียบบัตรคิวไว้ที่บัตรผู้ร่วมโครงการ ๑ ใบ และถือไว้ ๑ ใบ
๔. เรียกตรวจตามคิวบนบัตร
๕. มีการตรวจสอบคิวรับการตรวจโดยเจ้าหน้าที่เจ้าของโครงการ

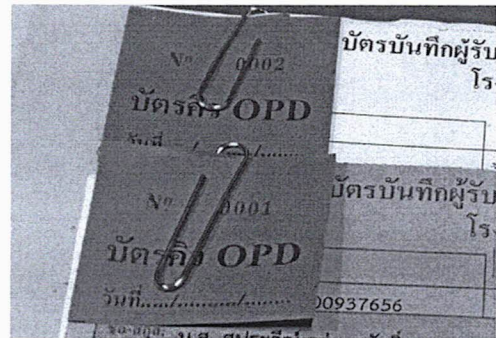
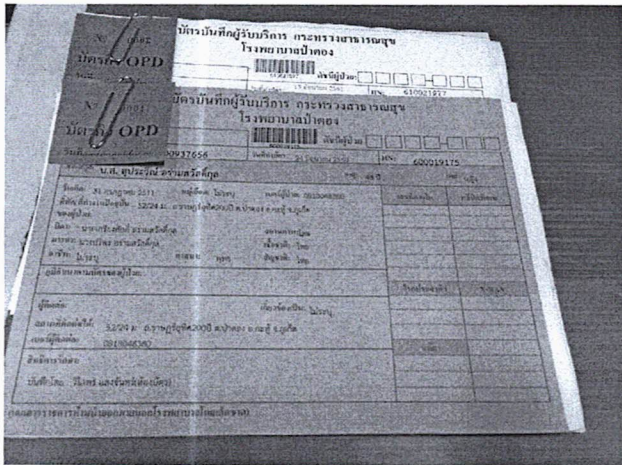

๖ หลังจากดำเนินการแนวทาง ไม่พบการลัดคิวของผู้ร่วมโครงการ

